



**Direction de l'Éducation**  
Place de la Nation – CS 40002  
69518 Vaulx-en-Velin CEDEX  
04 72 04 81 51- gufamilles@mairie-vaulxenvelin.fr - **www.vaulx-en-velin.net**  
*Horaires d'ouverture : lundi, mercredi, jeudi et vendredi de 9h à 17h, mardi de 13h à 17h.*

# Dossier Unique Famille

Cadre réservé au service :  
Numéro de la personne  
Date d'enregistrement

Nom et prénom du représentant 1  
(personne allocataire CAF)  
  
Nom et prénom du représentant 2

Noms et prénoms des enfants concernés

1 <sup>er</sup> enfant  NOM  PRÉNOM	2 <sup>e</sup> enfant  NOM  PRÉNOM	3 <sup>e</sup> enfant  NOM  PRÉNOM	4 <sup>e</sup> enfant  NOM  PRÉNOM
---	--	--	--

Groupe scolaire

☐ Il s'agit d'une première inscription

Vous devez obligatoirement remplir le Dossier Unique famille et fournir les photocopies des pièces justificatives (demandées en page 3) :

- pour l'entrée à l'école maternelle ou élémentaire
- pour l'inscription aux services péri et extra scolaires.

☐ Il s'agit d'une réinscription

Vous devez remplir la fiche Enfant pour inscrire votre enfant aux activités.  
Vous devez signaler tout changement pour mettre à jour votre dossier famille.

La date limite de dépôt des demandes d'inscriptions aux services périscolaires est fixée au 7 juillet 2017 afin de garantir un accueil dès le premier jour de la rentrée.

Les inscriptions et ré inscriptions sont obligatoires chaque année.  
Tout dossier incomplet ne sera pas traité et sera retourné à la famille.

Cadre réservé à l'administration

Date de réception :  
Date de traitement :  
Traité par :  
Nb d'enfants :  
☐ accueil du matin  
☐ restauration  
☐ accueil du soir  
☐ mercredi am

Observations :

La Ville de Vaulx-en-Velin organise des services sur les temps péri- et extra-scolaires pour les familles dont les enfants sont scolarisés dans les écoles de la commune.

**Modalités d’inscription :** l’admission aux temps périscolaires et extrascolaires nécessite une inscription obligatoire auprès de l’Espace Famille.

L’inscription aux activités (accueil du matin, restauration scolaire, accueil du soir et mercredis) vaut pour l’année scolaire.

# PIÈCES JUSTIFICATIVES

## PIÈCES À JOINDRE AU DOSSIER (Tout dossier incomplet ne sera pas enregistré)

- ☐ Photocopie du livret de famille ou extrait de naissance du ou des enfant(s) concerné(s)
- ☐ Photocopie d’un justificatif de domicile récent (moins de 3 mois) en cas d’hébergement d’autres documents vous seront demandés
- ☐ Photocopies de justificatifs de vaccinations du ou des enfant(s) concerné(s) - DT POLIO
- ☐ Photocopie de la dernière notification des allocations familiales faisant apparaître le QF (les usagers ne relevant pas du régime CAF dernier avis d’imposition)
- ☐ Carte de Quotient municipal valide (C.C.A.S)
- ☐ Aides aux temps libres (Bons CAF) - Uniquement en cas d'inscription sur un séjour de vacances
- ☐ Photocopie du dernier bulletin de salaire des 2 parents ou photocopie d’attestation de travail signée par l’employeur
- ☐ Photocopie des jugements (divorce, garde...) le cas échéant.

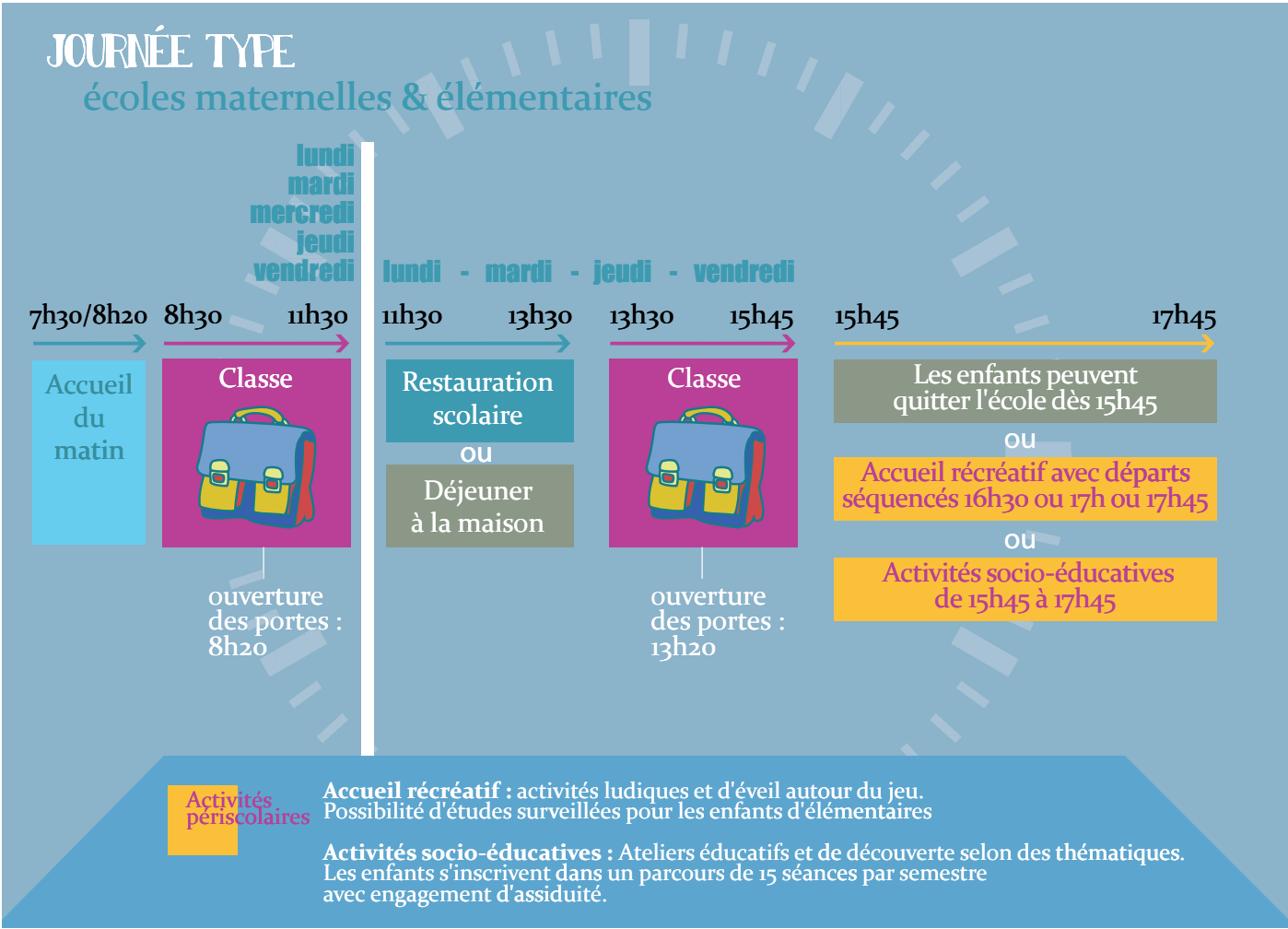

REPRÉSENTANT LÉGAL 1  
La personne allocataire CAF

Nom :

Prénom :

Né(e) le : À :

Adresse :

Tél : Mobile :

E-mail :

Profession :

Employeur : Tél travail :

REPRÉSENTANT LÉGAL 2

Nom :

Prénom :

Né(e) le : À :

Adresse :

Tél : Mobile :

E-mail :

Profession :

Employeur : Tél travail :

SITUATION DE FAMILLE

Marié(e) ☐ Pacsé(e) ☐ Union libre ☐ Célibataire ☐ Séparé(e) ☐ Divorcé(e) ☐ Veuf(ve) ☐

Garde de (ou des) enfant(s) : Mère ☐ Père ☐ Garde alternée ☐

N°allocataire CAF : Quotient CAF :

Je soussigné(e)

Représentant légal du ou des enfant(s)

- ☐ déclare exactes les informations portées sur cette fiche
- ☐ atteste avoir souscrit une assurance responsabilité civile
- ☐ autorise à prendre, le cas échéant, toutes mesures (traitement médical, hospitalisation, interventions chirurgicales) rendues nécessaire par l'état de mon (mes) enfant(s)
- ☐ avoir lu et accepté les règlements des activités
- ☐ m'engage à signaler tout changement de situation familiale, de domicile, de téléphone

Fait à Vaulx-en-Velin, le

Signature du responsable légal :